

L'ESCALE EN 80 JOURS

du 21 mai au 29 juin 2019

- # Exposition
- # Spectacles
- # Fêtes
- # Découvertes



Chers adhérents,

Le temps des festivités dédiées aux adhérents de l'Escale est venu.

Venez nombreux profiter des spectacles, animations et temps de convivialité.

Nous avons organisé les animations sur 80 jours et espérons que chacun pourra trouver un moment qui lui convienne parmi les animations proposées : une après-midi jeux en famille, une matinée bien-être, une exposition artistique, une fête familiale, des spectacles...

Vous êtes cordialement invités à tous ses événements. Nous comptons sur votre présence.

Suivez le guide... l'Escale, une terre d'évasion(s).

L'Equipe de l'Escale



Après-midi « Jeux en
Famille »

le 15/05 de 16h à 19h



Exposition du 21/05 au
26/05

Matinée Bien-être
le 06/06 à 9h

Spectacle de danse le
09/06 à 15h

Les Familiades le 29/06 de
11h30 à 17h30



PROGRAMME

Venez passer une après-midi ludique en famille. Pour les curieux, qui veulent découvrir des jeux originaux et se mesurer sur des grands classiques.

- # Entrée libre*
- # Verre de l'amitié*

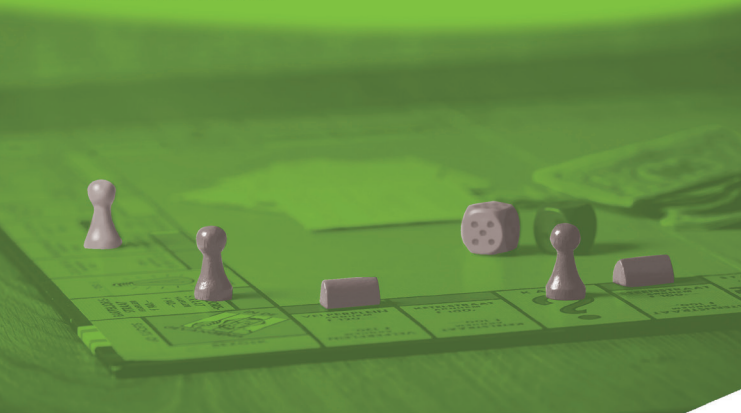

APRÈS-MIDI « JEUX EN FAMILLE »

le 15/05 de 16h à 19h
40 rue de la Doller 67000 Strasbourg

Apollonia expose les élèves de l'Escale dans un cadre exceptionnel pendant la semaine du 21 mai au 26 mai de 10h à 18h.

Le vernissage aura lieu le mardi 21 mai à 18h et vous permettra de partager un verre de l'amitié ensemble.

Entrée libre

Verre de l'amitié

" Raconter la ville " - Un projet de Elena, Atrissa, Selena et Sarah.

La ville est un lieu aux multiples facettes, on peut la vivre de différentes façons et l'inventer mille fois. Cette année nous avons beaucoup travaillé sur l'habitation. Que ce soit un immeuble, une maison, une cabane... l'endroit dans lequel on se déplace, on vit, qu'on utilise et qu'on aménage.

Les jeunes artistes, architectes, utopistes, enfants, urbanistes, ont inventé et représenté des habitats, sous différentes formes : de jour, de nuit, de face, en 3D, sur une carte...

C'est par différents exercices, en passant par la narration, le dessin, la peinture, la maquette, le collage, le noir et blanc, la couleur... qu'elles ont abordé la notion d'espace.

Cette exposition est le résultat de plusieurs séances de travail en groupe ou seul, de découvertes techniques, d'imaginaire et d'échanges.

Nina Imbs, intervenante en Art plastiques.

Dessin du corps humain :

Etudier le corps humain au travers de cette approche fine qu'est le dessin, y exercer son regard, nécessite une certaine appétence à l'exploration, celle du geste qui cherche, expérimente, ose se tromper, errer peut-être, pour mieux renaître sous la forme de croquis ou d'une œuvre riche et sensible. Cet accompagnement dans le dessin de nu, Eliane Karakaya, peintre et professeur, le propose au sein de l'atelier de l'Escale.

La diversité des œuvres exposées, témoignent des différentes démarches artistiques poursuivies dans l'atelier. Les variations graphiques allient pratique et maîtrise laissant ainsi éclore un rendu singulier, clef de voûte de tout cheminement créatif.

Le cours de dessin du corps humain a lieu tous les lundis de 19h à 21h à l'Escale, hors périodes scolaires. L'anatomie, masculine et féminine, y est étudiée au travers de techniques sèches et à l'eau. Sur les 31 séances de l'année, sept sont réservées à la découverte et à l'exploration de techniques singulières.

Eliane Karakaya a été formée aux Arts décoratifs de Strasbourg et est titulaire d'une Licence d'Arts Plastiques

EXPOSITION

du 21/05 au 26/05 de 10h à 18h

Apollonia, 23 rue Boecklin 67000 Strasbourg

Passez une matinée zen avec des activités autour du bien-être qui vous sont proposées tout au long de l'année à l'Escale. Rendez-vous dès 9h pour une dégustation de thé suivie de cours ouverts à tous.

Au programme :

- de 9h30 à 10h : Gym Douce
- de 10h à 10h30 : Qi Gong
- de 10h30 à 11h : Yoga Nidra

Entrée libre

MATINÉE BIEN-ÊTRE

le 06/06 à 9h

78 rue du Docteur François 67000 Strasbourg

Pour démarrer l'été en beauté, venez participer aux Familiades où toutes les familles peuvent se réunir pour passer une journée ludique et conviviale.

Programme :

- 12h00 : Pique Nique tiré du sac
- 13h00 : Démarrage des animations (Karaoké, poterie, just dance, spectacle de danse tahitienne,...)
- 16h30 : Spectacle de clôture suivi d'un goûter

Entrée libre

Petite restauration



LES FAMILIADES

le 29/06 de 11h30 à 17h30

78 rue du Docteur François 67000 Strasbourg

Les ateliers danse de l'Escale vous présentent leur travail de l'année : au rythme de mélodies actuelles, chorégraphies d'Éveil à la danse, de Modern Jazz, de danse classique, de Flamenco, de Hip Hop et de danse Orientale.

Entrée libre

Verre de l'amitié



SPECTACLE DE DANSE

le 09/06 à 15h

78 rue du Docteur François 67000 Strasbourg

ENFANTS

JEUNES

ADULTES

FAMILLES

Toutes les manifestations proposées
dans le cadre de la fête de l'Escale sont
en entrée libre.

Renseignements auprès de notre
accueil au 03 88 31 45 00

L'Escale
Centre Social et Culturel de la Robertsau
78 rue du Docteur François
67000 Strasbourg

CENTRE SOCIAL & CULTUREL ROBERTSAU
www.escale.centres-sociaux.fr